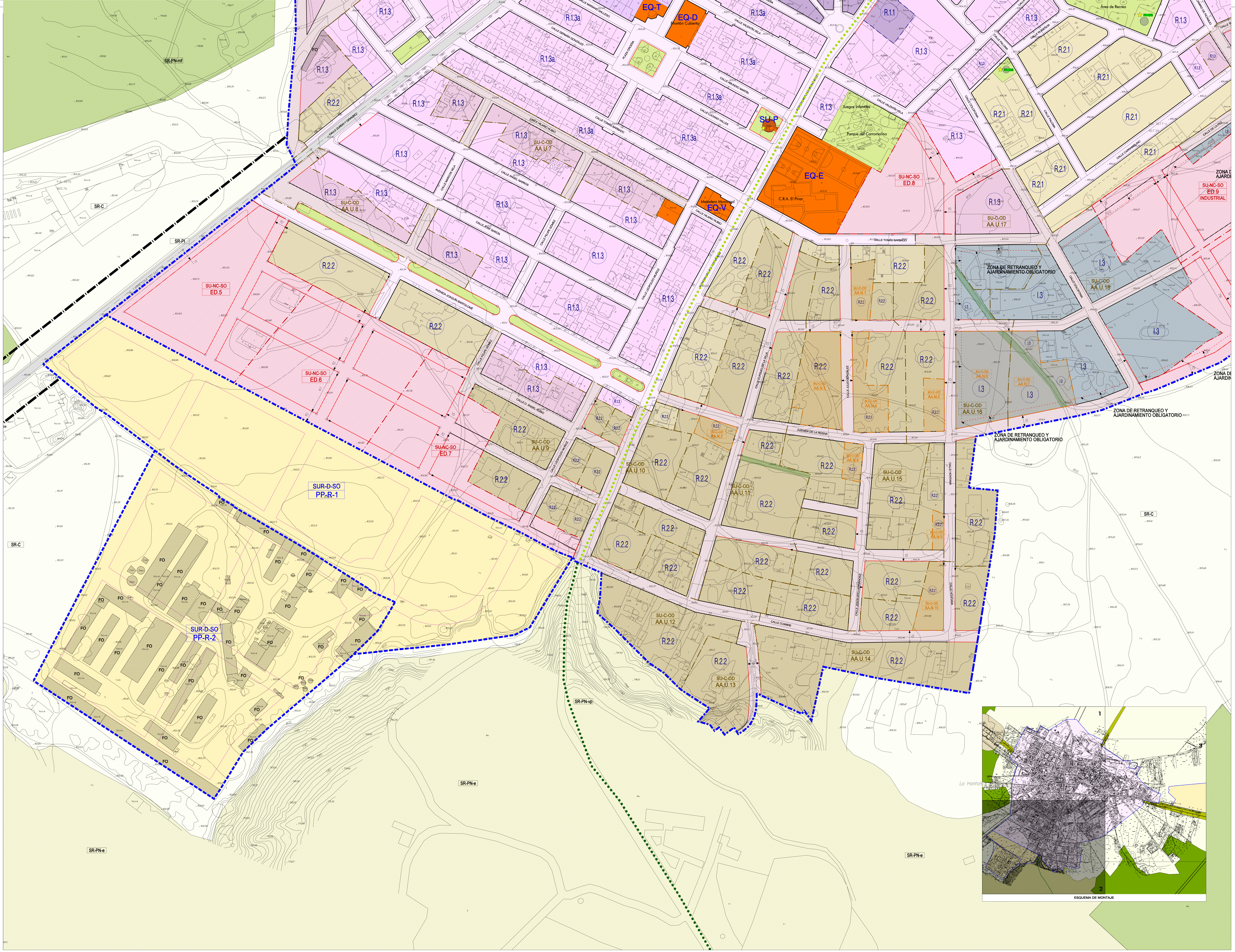
SR-PN-mf
SR-C
SR-PI
CARRETERA SG-342
SU-NC-SO ED.5
SU-NC-SO ED.6
SU-NC-SO ED.7
SU-NC-SO ED.8
SU-NC-SO ED.9 INDUSTRIAL
SUR-D-SO PP-R-1
SUR-D-SO PP-R-2
FO
R.1.1
R.1.3
R.1.3a
R.2.1
R.2.2
I.3
EQ-T
EQ-D
Frontón Cubierto
EQ-E
C.R.A. El Pinar
EQ-V
Matadero Municipal
SU-P
PE-09
PI-05
PI-06
Área de Recreo
Juegos Infantiles
Parque del Carromolino
PLAZA ORCEÑA
CALLE MARIANO GALLEGO
CALLE GERMÁN GONZÁLEZ
CALLE VALENTÍN VELA
CALLE ABUNDIO MARTÍN
CALLE LUCIANO VALLES
CALLE TOMÁS BARBADO
CALLE HILARIO RUBIO
CALLE ZURDO Y GIRALDEZ
CALLE MARCOS VELA
CALLE ÁNGEL NARROS
CALLE JOSÉ GARCÍA
CALLE FELIPE GÓMEZ
CALLE LEOPOLDO MUÑOZ
CALLE D. ÁNGEL RUBIO
AVENIDA JOAQUÍN BARTOLOMÉ
AVENIDA RUFINO DE LA VILLA
CALLE EUFEMIO DE LA VILLA
CALLE JULIO GONZÁLEZ
AVENIDA DE LA RESINA
CALLE CUMBRE
CALLE JESÚS VITO HERNÁNDEZ
CALLE HONTANA
CALLE PALOMA
CALLE RUISEÑOR
CALLE COLOFONIA
CALLE CARRAMOLINO
CALLE DE LA PEZ
CAMINO DE PICAMIJO
SU-C-OD AA.U.7
SU-C-OD AA.U.8
SU-C-OD AA.U.9
SU-C-OD AA.U.10
SU-C-OD AA.U.11
SU-C-OD AA.U.12
SU-C-OD AA.U.13
SU-C-OD AA.U.14
SU-C-OD AA.U.15
SU-C-OD AA.U.16
SU-C-OD AA.U.17
SU-C-OD AA.U.18
SU-C-OD AA.N.1
SU-C-OD AA.N.2
SU-C-OD AA.N.3
SU-C-OD AA.N.4
SU-C-OD AA.N.5
SU-C-OD AA.N.6
SU-C-OD AA.N.7
SU-C-OD AA.N.8
SU-C-OD AA.N.9
SU-C-OD AA.N.10
ZONA DE RETRANQUEO Y AJARDINAMIENTO OBLIGATORIO
SR-PN-e
SR-PN-vp
La Hontana
ESQUEMA DE MONTAJE
1
2
3

CLASIFICACION Y GESTION

SUELO URBANO

SUELO URBANO CONSOLIDADO CON ORDENACION DETALLADA

SU-C-OD AA-U	ACTUACIONES AISLADAS DE URBANIZACION
SU-C-OD AA-E	ACTUACIONES AISLADAS DE EXPROPIACION
SU-C-OD AA-N	ACTUACIONES AISLADAS DE NORMALIZACION

SUELO URBANO NO CONSOLIDADO SIN ORDENACION DETALLADA

SU-NC-SO ED	SECTORES

SUELO URBANIZABLE

SUELO URBANIZABLE DELIMITADO SIN ORDENACION DETALLADA

SUR-D-SO PP.1	SECTORES

SUELO RUSTICO

SR-C	COMUN	
SR-PN	PROTECCION NATURAL	
	SR-PN-mf	Grado montes forestales
	SR-PN-e	Grado Ecológico
	SR-PN-vp ● ● ● ● ●	Grado Vías Pecuarias
SR-PC	PROTECCION CULTURAL	
SR-PE	PROTECCION ESPECIAL	
SR-PI	PROTECCION DE INFRAESTRUCTURAS	

SIMBOLOGIA

ALINEACION EXISTENTE

ALINEACION MODIFICADA

LIMITE ZONA DE ORDENANZA

FO FUERA DE ORDENACIÓN

SOBRANTES DE VÍA PÚBLICA DE ENAJENACIÓN FORZOSA

● ● ● ● VIAS PECUARIAS EN SUELO URBANO

ORDENANZAS

RESIDENCIAL

ZONA 1: VIVIENDA ALINEADA

R.1.1	Nivel 1. Casco tradicional
R.1.2	Nivel 2. Extensión del casco
R.1.3	Nivel 3. Áreas de crecimiento

ZONA 2: VIVIENDA AISLADA

R.2.1	Urbanización "Las Torres"
R.2.2	Agrupación residencial "Los Pinares"

INDUSTRIAL

ZONA 3

I.3

DOTACIONES URBANISTICAS

ESPACIOS LIBRES PÚBLICOS

EN SUELO URBANO

EN SUELO URBANIZABLE (propuestos)

EQUIPAMIENTOS

EQ-D	DEPORTIVO
EQ-M	ADMINISTRATIVO
EQ-S	SANITARIO
EQ-L	RELIGIOSO
EQ-V	SERVICIOS
EQ-E	EDUCATIVO
	EN SUELO URBANIZABLE (propuestos)

VIAS PUBLICAS

VIA URBANA ESTRUCTURANTE

VIARIO PROPUESTO EN SUELO URBANIZABLE

ÁREA AJARDINADA ASOCIADA A VIARIO

PROTECCIONES GENERALES

ELEMENTO PROTEGIDO

NIVEL DE PROTECCION

PI PROTECCION INTEGRAL
PE PROTECCION ESTRUCTURAL
PA PROTECCION AMBIENTAL

NORMAS URBANISTICAS MUNICIPALES DE NAVAS DE ORO

VOLUMEN II : DOCUMENTACION NORMATIVA

Ayuntamiento de Navas de Oro

JUNTA DE CASTILLA Y LEON
CONSEJERIA DE FOMENTO

ARQUITECTO REDACTOR

JOSE LUIS GARCIA RAMOS

PLANO DE:
Ordenación y Gestión

NUCLEO:
Navas de Oro

FASE DE TRAMITACION:
APROBACION PROVISIONAL

NORTE ▲

ESCALA: 1 : 1.000

FECHA: Julio 2009

Nº PLANO: PO-02.2